

福祉保健研修交流センター ウィリング横浜

研修のごあんない

Trainings for Welfare and Health workers by Willing Yokohama 2022

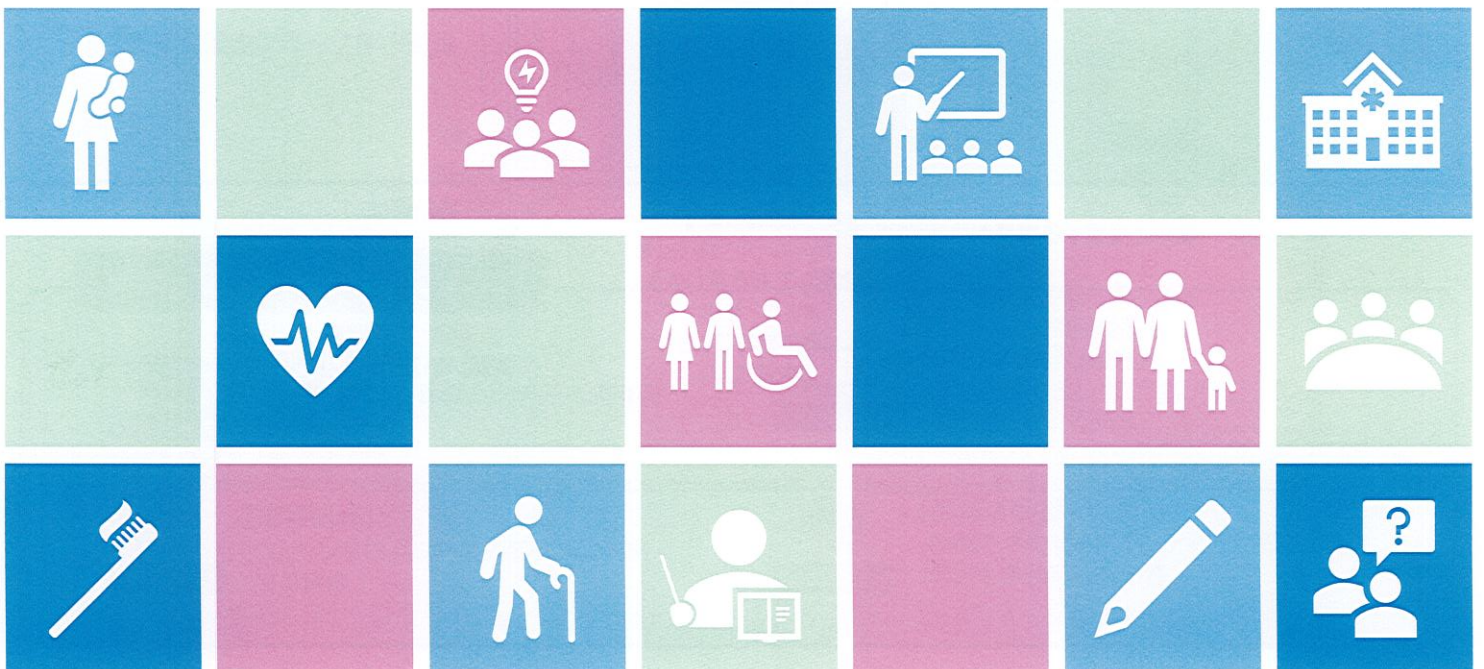

令和4年度 ウィリング横浜 主催研修 3つのPOINT!!

令和4年度のウィリング横浜主催研修は、以下の3つのPOINTを軸に企画しました。

対面での研修効果を重視し、会場での集合研修を中心に組み立てています。
新規研修については、研修アンケートや事業所へのヒアリング、福祉保健に関わる新たなキーワードなどをもとにテーマを検討しました。
また、研修内容や講師との調整により、オンライン対応に適した研修については、WEBを活用して実施します。



その1
対面での研修効果
を中心に据えた
研修体系



その2
社会やニーズの
変化に応じた
新規研修の導入



その3
研修内容に即した
WEB研修の活用

令和4年度もウィリング横浜は、感染拡大防止対策等をはじめ、受講者が安心して研修を受講できる環境整備に取り組んでまいります。

受講前に
CHECK!

研修効果を高めよう！！

研修効果を高めるため、組織内での職員に対する研修の位置づけや意味づけはとても重要です。
また、研修へ職員派遣をする場合は、組織における受講への理解と協力が必要となります。

受講前に是非、以下の内容についてご確認ください。

事前に受講する職員へ
期待することや
派遣の目的を伝えると
研修効果は
グッと高まります！

受講前に必ず
研修のねらいや内容を
確認しておきましょう。
目的意識をもって
取り組むことが
大切です。

各研修は
全ての日程・内容を
受講してください。
組織内での
ご理解とご配慮を
お願いいたします！

研修体系 イメージ

ウィリング横浜 主催研修 3つの柱

- A 組織力を高める
- B 専門力を高める
- C 地域力を高める

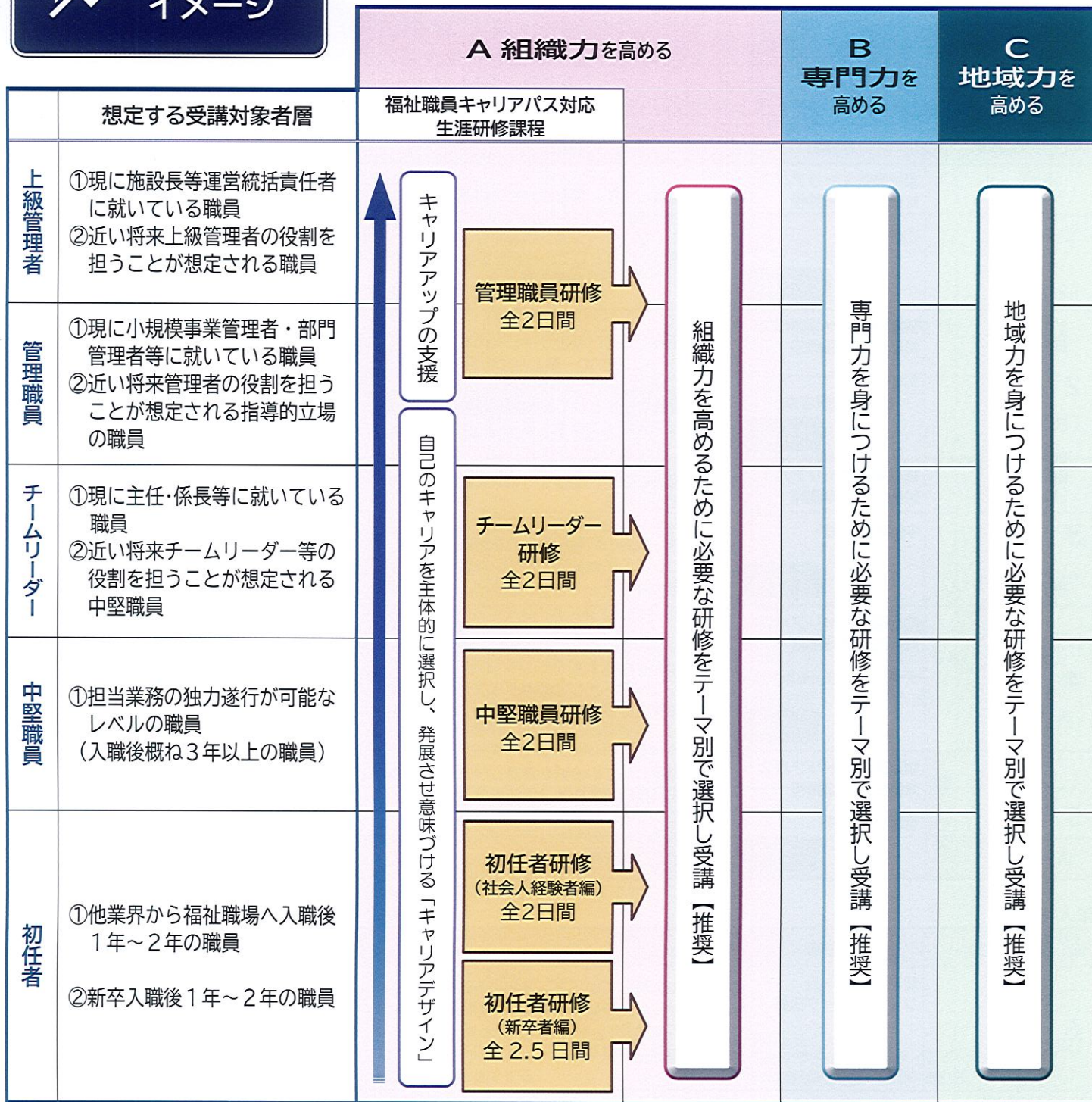

研修一覧のアイコン表示について



【カレッジ連携】
“よこはま福祉・保健カレッジ”参画機関との連携研修

カレッジ連携



【WEB対応】
研修内容に合わせて、オンラインの活用を予定している研修

WEB対応



【出張研修】
ウィリング横浜以外の外部会場で実施する研修

出張研修



【地域活動者 OK】
地域で活動するボランティアや民生委員の方も参加可能な研修

活動者 OK

令和4年度 ウィリング横浜 主催研修予定一覧

令和4年3月末現在

A:組織力を高める



■ <全国共通> 福祉職員キャリアパス対応生涯研修課程

No.	対象		研修名	ねらい	講師	開催時期
1	初任者		福祉職員キャリアパス 対応生涯研修課程 初任者研修 ～新卒者編～ 全2.5日間	<ul style="list-style-type: none"> 福祉職員として、福祉サービスの基本理念や倫理、チームケアの一員としてのメンバーシップやコミュニケーションの基本を学ぶ 福祉職員初任者としての役割を理解し、自身のキャリアデザインを考える 	社会福祉法人 若竹大寿会 法人本部 山岡 悦子 氏	★10/14(金) ★半日/WEB 11/17(木) 11/18(金)
2	初任者		福祉職員キャリアパス 対応生涯研修課程 初任者研修 ～社会人経験者編～ 全2日間	<ul style="list-style-type: none"> 福祉職員として、福祉サービスの基本理念や倫理、チームケアの一員としてのメンバーシップやコミュニケーションの基本を学ぶ 福祉職員初任者としての役割を理解し、自身のキャリアデザインを考える 	1・2コース共通 人材育成の ジェイ・アイ・プロジェクト 代表 伊藤 順一 氏	1コース 6/2(木) 6/3(金) 2コース 11/1(火) 11/2(水)
3		中堅	福祉職員キャリアパス 対応生涯研修課程 中堅職員研修 全2日間	<ul style="list-style-type: none"> 福祉職員として、福祉サービスの基本理念や倫理を振り返る チームワークの促進やリスクマネジメントの基本等、職場の問題解決能力を習得し、中堅職員としてのキャリアデザインと自己管理のあり方を考える 	和泉短期大学 教授 鈴木 敏彦 氏	9/15(木) 9/16(金)
4		リーダー	福祉職員キャリアパス 対応生涯研修課程 チームリーダー研修 全2日間	<ul style="list-style-type: none"> チームリーダーの役割を確認し、職員指導・育成能力を習得する チームリーダーとしてのキャリアデザインと自己管理のあり方を考える 	1・2コース共通 株式会社 フォーサイトコンサルティング 代表取締役社長 浅野 睦 氏	1コース 6/16(木) 6/17(金) 2コース 7/19(火) 7/20(水)
5		管理者	福祉職員キャリアパス 対応生涯研修課程 管理職員研修 全2日間	<ul style="list-style-type: none"> 管理職員としての役割を確認しサービスの質の向上を目指した課題解決手法を学ぶ 組織としての体制整備について考える 管理職員としてのキャリアデザインと、自己管理のあり方を考える 	C & P, e t c. 代表 尾崎 眞三 氏	2/14(火) 2/15(水)

■ 人材育成

No.	対象		研修名	ねらい	講師	開催時期
6	初任者		新卒2、3年目 フォローアップ研修	<ul style="list-style-type: none"> 新卒で入社してから2、3年目を迎える自らのキャリアについて振り返り、今後のあり方について考える 後輩を育てる者としての、自身のあり方を考える 	和泉短期大学 教授 鈴木 敏彦 氏	6/2(木)
7		中堅 リーダー	問題解決力向上研修 ～より良い職場づくりを 目指して～ WEB対応	<ul style="list-style-type: none"> 職場内の問題や課題への向き合い方、業務改善に取り組むためのポイントを学ぶ 組織の中で求められる役割を理解し、問題解決力を身につけることで、職場の業務レベル向上につなげる 	日本女子大学 人間社会学部 教授 久田 則夫 氏	12/12(月)
8		中堅 リーダー	後輩育成担当者のための OJT研修 全2日間	<ul style="list-style-type: none"> 後輩育成におけるOJT指導の基本的知識や職場研修の体制構築を学ぶ OJTを組織内で推進するためのポイントを学ぶ 	C & P, e t c. 代表 尾崎 眞三 氏	5/24(火) 5/25(水)
9		リーダー	チームリーダーのための 人材育成研修	<ul style="list-style-type: none"> 組織における人材育成の意義とチームリーダーとしての役割を確認し、スーパービジョンの効果的な活用方法を学ぶことで組織力を高める 	C & P, e t c. 代表 尾崎 眞三 氏	1/18(水)

No.	対象		研修名	ねらい	講師	開催時期
10		リーダー 管理者	新任管理職のための 運営基礎 ～信頼される管理職で いるために～	・職員ひとりひとりが、安心して業務を進める ために、管理職としての役割や知っておきたい 基礎知識を学ぶ	日本福祉大学 福祉経営学部長 教授 社会福祉法人 睦月会 理事長 綿 祐二氏	6/1(水) PM
11		管理者	トップセミナー ～福祉施設で ICT を 活かすための 導入の仕方～ 	・福祉現場に I C T 環境を導入するための基本 的な考え方やノウハウ、配慮すべきことを学ぶ	株式会社ビーブリッド 代表取締役 竹下 康平氏	7/6(水) PM

■ストレスマネジメント

No.	対象		研修名	ねらい	講師	開催時期
12	初任者		初任者のための こころのリフレッシュ研修 ～ストレスケアの 基本を学ぶ～ 	・初任者が身に付けるべきストレスケアの基礎 知識について学ぶ ・日々のストレスに対して自身の心をストレッチ し、その健康を保つための現場で使える技術に ついて習得する	湘南工科大学 非常勤講師 小俣 沙知氏	9/28(水) PM
13	中堅	リーダー 管理者	援助職のための こころの守り方 ～レジリエンスで しなやかに動こう～	・レジリエンスを仕事や生活上に活用し、健やか な自分を育てていく ・自分自身を考えるきっかけとする ・日常でレジリエンスを高める方法を知り、活用 することができる。また、他者支援に活かすこ とができる	オフィスナースナレッジ 代表 江口 智子氏	7/25(月) PM
14	中堅	リーダー	チームリーダー・ 中堅職員のための セルフマネジメント研修	・職場におけるストレス対策の重要性を知り、 チームリーダー・中堅職員としてのストレスに 対するセルフケアについて学ぶ ・職場の全ての職員のセルフケアを手助けし、 職場全体のメンタルヘルスを底上げするこ とを目指す	洗足ストレスコーピング・ サポートオフィス 所長	12/2(金)
15		管理者	管理者のための メンタルヘルス対策研修	・職場の管理監督者に必要なメンタルヘルスに 関するセルフケアとラインケアについての 基礎知識とスキルを、実践的に学ぶ ・具体的実践事例に基づき、組織的なメンタル ヘルスと休職者の復職支援の取り組みについ て、理解を深める	千葉大学 子どものこころの 発達教育研究センター 特任教授 伊藤 絵美氏	10/17(月)

■リスクマネジメント

No.	対象		研修名	ねらい	講師	開催時期
16	初任者	中堅	基礎から学ぶ リスクマネジメント研修	・組織の一員として必要なリスクマネジメントの 基礎を学ぶ ・初任者・中堅職員として立ち位置を理解し、 リスクマネジメントの手法を学ぶことで利用者 本位のサービス提供につなげる		9/22(木)
17		中堅 リーダー	中堅職員のための リスクマネジメント研修	・リスクマネジメントに必要な基本的視点を学び、 リスクへの具体的な対処方法を習得する ・事故防止に向けたヒヤリハット等報告書の 記入方法を理解する	株式会社 フォーサイトコンサルティング 代表取締役社長 浅野 睦氏	10/18(火)
18		リーダー 管理者	組織で取り組む リスクマネジメント研修 ～BCPを始めとする 組織の体制整備～	・リスクマネジメントの体制を構築、運用する ための管理職の役割や手法を学ぶ ・事故予防、災害対策、虐待防止、感染症対応 などをはじめとしたリスク全体をトータルに 見渡し、管理職が整備すべき仕組みとその運用 方法を習得する		11/16(水) PM
19		リーダー 管理者	利用者・家族からの 暴力・ハラスメント対策 ～在宅ケアの支援者が 安心して働くために～	・暴力・ハラスメントについて正しく理解し、 被害の実態を学ぶ ・安心・安全に支援・サービス提供を進めていく ために、組織として必要な予防策や、1人での 具体的対応方法について学ぶ	関西医科大学 看護学部 ・教授 三木 明子氏 ・講師 的場 圭氏	8/8(月)
20	初任者	中堅 リーダー 管理者	高齢者虐待の 防止について	・施設内における法律に基づいた利用者の権利 擁護について学ぶ ・事例検討を通し組織全体で取り組むべき虐待 防止について考える	十文字学園女子大学 人間生活学部 人間福祉学科 教授 今井 伸氏	1/24(火)

～誰かに聞いてほしい悩み、
ひとりで抱えていませんか？～

こころの相談室

- ・家族のことで、少し心配ごとがある・・・
- ・初めての管理職で相談するところがなく悩んでいる
- ・同僚との人間関係がうまくいかず仕事が辛い

直接顔を会わせて
ゆっくりとお話したい！

面接相談

電話相談

「まずは少し話をしてみたい」
「上大岡まではちょっと遠い・・・」

職場の人間関係や仕事、家族の悩みを公認心理師等の資格を持つ**専門カウンセラー**が相談に応じます。プライバシーは守られます。安心してご利用ください。相談は**無料**です。

予約制

- 対象：市内在住・在勤の社会福祉事業所等で働く方、民生委員・児童委員等地域で福祉関係の活動をしている方、その関係者
- 予約受付：月～金/10～18時、土/14～16時
- 相談予約 ☎ **045-847-6688**

※祝日・年末年始を除く

情報資料室

ウィリング
横浜
11階

福祉保健関連の図書、雑誌、マンガ、DVDなどを収集している専門図書館です。ぜひご利用ください。

- 様々なテーマの図書が多数ございます
- 視聴スペースでDVDをご覧いただけます
- 上大岡駅徒歩3分。雨にぬれずにお越しいただけます

<利用案内>

- 閲覧：館内の資料は自由に閲覧できます
- 登録：神奈川県内に在住・在勤・在学の方
※図書の貸出には登録が必要です
- 開館日：火～金(祝日除く)/9時～19時
土・日・月・祝 /9時～17時
※変更する場合はホームページに掲載します
- 休館日：毎月第2金曜・年末年始・臨時休館日



24時間
蔵書検索サービスで
いつでも必要な本が
探せます! →→



■問合せ ☎ **045-847-6677**

福祉保健研修交流センター
ウィリング横浜

貸室のご案内

打ち合わせ、研修、会議と幅広い用途でご利用いただける大小さまざまなお部屋をご用意しています。ぜひご利用ください。

- ・4～240名まで収容可能な研修室、討議室、介護実習室、調理実習室、和室
- ・会場のレイアウト、付帯設備の設置は当施設が対応
- ・音響設備、ホワイトボード、液晶プロジェクターなど、各種設備あり

会場予約システム



<利用案内>

福祉保健活動団体は1年前、その他の団体は10か月前からご予約いただけます。詳細はホームページをご覧ください。

- 開館時間 9時～21時
- 休館日 年末年始、施設点検日
- 問合せ ☎ **045-847-6666**



福祉保健研修交流センター
ウィリング横浜 人材開発担当

〒233-0002 横浜市港南区上大岡西1-6-1
ゆめおおおかオフィスタワー内

☎ **045-847-6674**

☎ **045-847-6676**

✉ jinzai@yokohamashakyo.jp

🌐 www.yokohamashakyo.jp/willing/

指定管理者：社会福祉法人 横浜市社会福祉協議会

Willing Yokohama Map

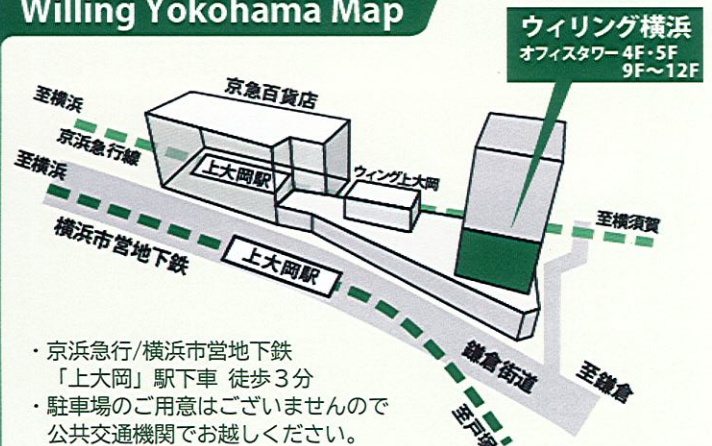

- ・京浜急行/横浜市営地下鉄 「上大岡」 駅下車 徒歩3分
- ・駐車場のご用意はございませんので公共交通機関でお越しください。